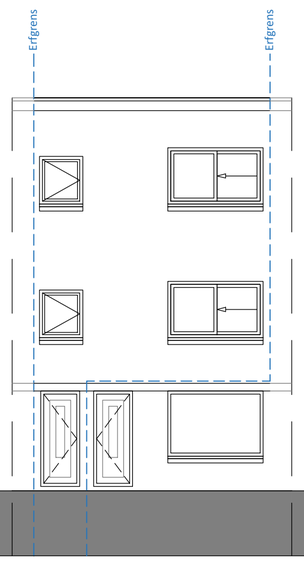

Voorgevel
Bestaande situatie
1:100

Achtergevel
Bestaande situatie
1:100

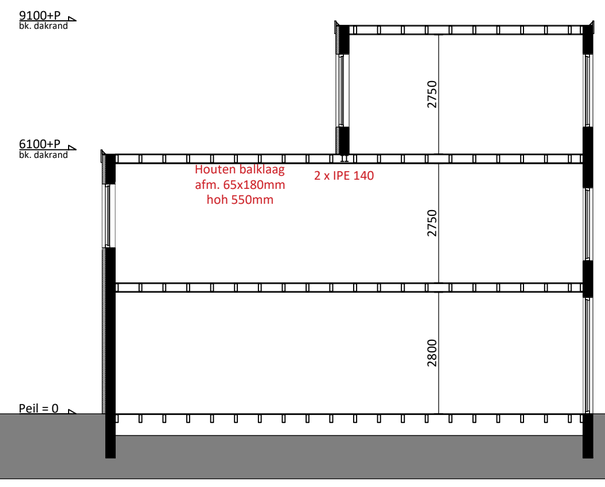

Doorsnede A-A
Bestaande situatie
1:100

[redacted]

Behoort tot het bouwarchief

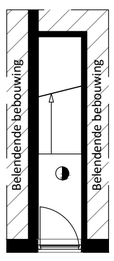

Beganegrond
Bestaande situatie
1:100

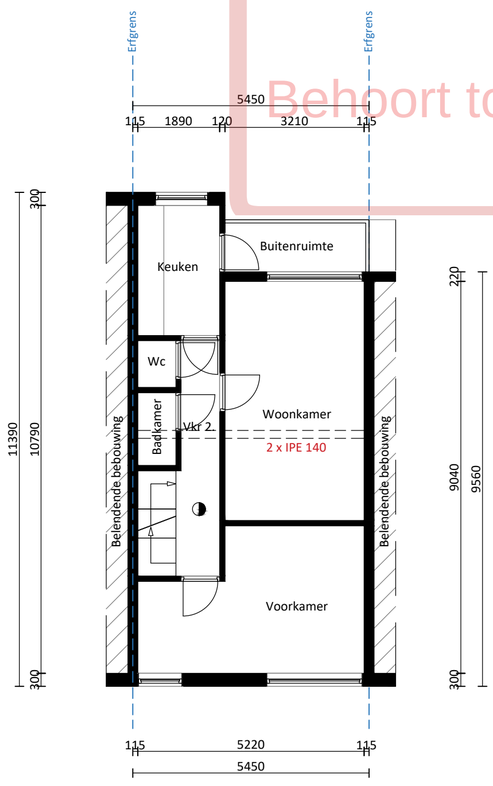

Eerste verdieping
Bestaande situatie
1:100

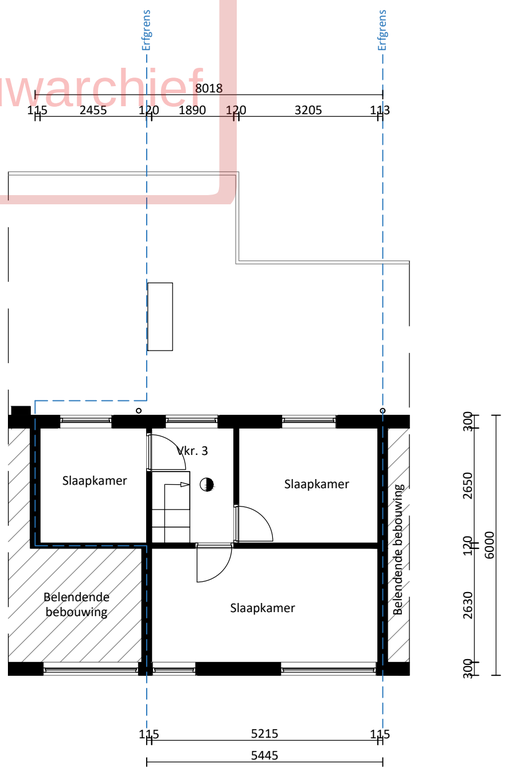

Tweede verdieping
Bestaande situatie
1:100

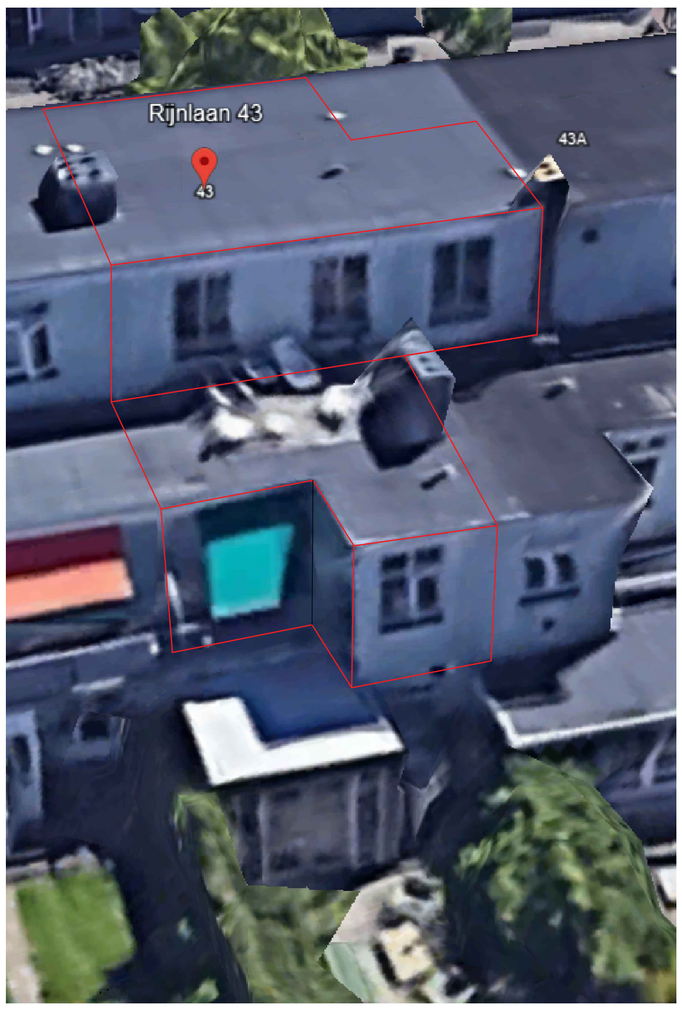

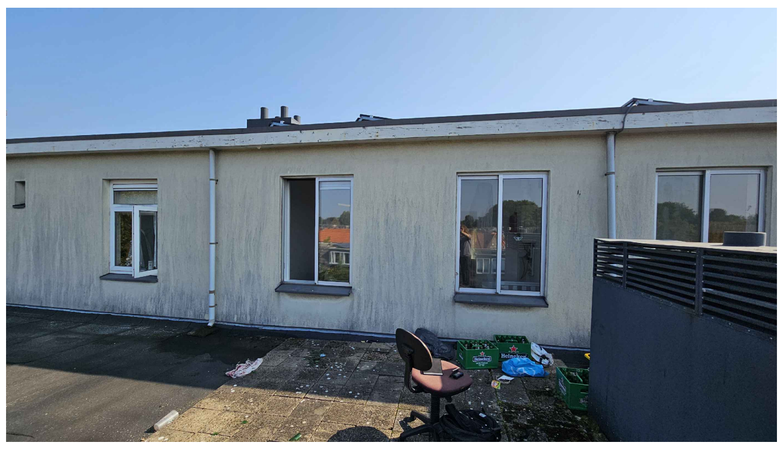

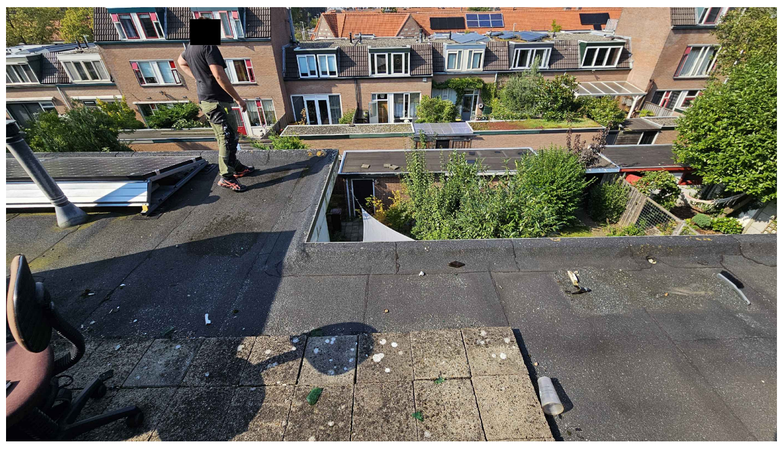

RENVOOI EN SYMBOLEN

- Bestaande wand
- Nieuwe lichte scheidingswand
- Geïsoleerde wand/vloer
- H=xxxx — Plafondhoogte van de ruimte (plattegrond)
- xxxx+p — Peilmaat van de ruimte (plattegrond)
- r-60-r — Brandwerendheid constructie deel in minuten
- Zelfsluitende deur
- Rookmelder volgens NEN 2555
- Noodverlichting
- S — Deur voorzien van knopcilinder. Van binnenuit zonder losse voorwerpen te openen
- SKG** — SKG** inbraakwerend hang- en sluitwerk toepassen (weerstandsklasse 2 conform NEN 5096)

Brandcompartimentering
- Compartiment
- Sub-compartiment

Riolering
- Afvoer ø125
- Afvoer ø110
- Afvoer ø50

Ventilatie
- MV xx.x — Afzuigpunt mechanische ventilatie in dm3/s
- NV xx.x — Natuurlijke ventilatie aanvoer in dm3/s
- xx.x — Overstroom in dm3/s
- NV — (natuurlijke) Ventilatie rooster

PROJECTOMSCHRIJVING

Deze aanvraag betreft het realiseren van de onderstaande onderdelen:
- Realiseren dakterras
- Wijzigen gevelopening

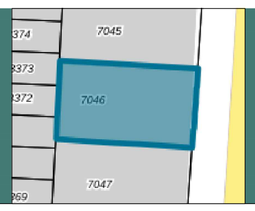

Situatie
N

Schaal	1:500
Gemeente:	Utrecht
Sectie	D
Perceel	7046
Huisnummer	43-BS

Realiseren dakterras en wijzigen gevelopening

Fase: Vergunningaanvraag
Opdrachtgever: [redacted]
Werkadres:
Getekend door: [redacted]
Datum: 2024-10-1

Bestaande situatie

Schaal: 1:100 A1

www.bouwenmetbjorn.nl
[redacted]